上海畫報

中華郵政特准掛號立券之報紙
每三日出一張 售大洋四分

馬棋牌啤酒是最進步的純粹國貨 清潔飲料 夏令衛生唯一妙品

天津明星公司出品 廠址特三區花園傍

駐滬總發行所 新聞醬園弄 二一號
電話三二八二五二 電報掛號八〇五八

■名花朱弟近影■（近移福裕里）

▲本報價目 本埠每月大洋四角三個月大洋一元一角半年二元二角全年四元四角 外埠連郵費每月大洋四角五分三個月大洋一元三角五分半年二元五角全年大洋五元 郵票以一分為限以上 不滿九五折算 社址上海望平街[illegible]門牌

第四七九期

▲廣告刊例 新聞欄中（面議）中縫欄內（分四格）每格每次八元（以半格起碼）封面廣告每格每次六元 封十五字為一十九字 [illegible]半格起碼

南京路英華街大東旅社對面

正大威大廉大藥房價

經銷中外良藥 一概照本賤賣

亞林防疫臭藥水

天時日暖，凡航艙之處，如垃圾桶內，痰盂之中，都為病菌產生之所。用亞林防疫水，除臭、則可殺菌。

上海四馬路 五洲大藥房發行

買好花鮮花請到大華來

靜安寺路一六六一號 安寺靜面對外國山首玫東
(靜安寺路一一六六號 靜安寺對面 外國墳山東首)

大華鮮花公司

精種花球栽異美景低 扎花圈植花術定廉 各籃意奇草盆價
(精扎各種花籃 花圈精意 球植奇花 栽異草 美術盆景 定價低廉)

電話 三六六九〇號

月光牌絲光蔴紗

精明主顧。必購月光牌絲光蔴紗。因其貨質之高。世間未有可勝之者。月光牌蔴紗。有純白。染色。或印花多種。花樣不一。人人可穿。且定價不昂。經洗耐用。天下有名。月光牌蔴紗。為英國著名廠家出品。既精美又經濟。惟市上假冒甚多務請留意。幸勿貪廉受欺。購真正月光牌蔴紗。每碼邊上必印有TOBRALCO商標。購時務請注意此印。

購月光牌蔴紗時、請向綢緞售店家、索取雲裳公司所擬月光紗時裝指南一冊、或將碼邊商標剪下、或照附券填就、聲明上海畫報介紹寄至上海仁記路二十五號大利洋行（郵箱七四八號）當即寄奉一冊、該書紙印一萬冊 索取者請從速以免向隅、（二）

月光牌蔴紗。另有純白者與印花者多種

此券不必剪下

附券
茲寄上月光蔴紗邊 條附郵票二分請即寄下時裝指南一冊此致 大利洋行 姓名 地址 上海畫

月光牌蔴紗 TOBRALCO

聖人出
大道行
則見麒麟

請用
麒麟 商標 領帶襯衫
國貨領帶襯衫界突起之明星
總發行所
寗波路東
二〇六號
電話
二九九八號

□空我頓首

（空我）

空我頓首、芰紅無恙、亦禪秦公無恙　近方病濕　胃納日減、得惠書快同良覿、追億紫陽橋大啖枇杷風趣、恍在目前、誠卻十年、能令我多喫二碗飯也、同學少年、今多不賤、有安於知命如我芰紅者乎、誠如尊言

哇、可以樂妻孥、亦禪秦公、論酒無處孤獨矣、朝露未晞、夏泉將涸、螢棲於草上、魚泣於釜中、卽明假和合、焉了此因緣、知我芰紅、十年之別、正不必吃枇杷時候、始憶此故人也、不宣、

附芰紅來書（上略）爲紫陽橋、見一擔枇杷者、始念及足下、由棐几而循儒之足下、十年來尙能盡二千五百文否、頃讀杞大愚法師文、知足下致力於空、未知腹中亦能空否、枇杷自較飯顆爲圭、弟方快於枇杷而厄於飯顆、、前從亦禪秦公渡江、頗足自活、時念山中担糞無人、已毅然歸來矣、前念足下或不記及　近知足下頗不順適、謹以此爲問、空本不易、固欲則胸中添一固字、驅之不去、更難爲力矣、（下略）

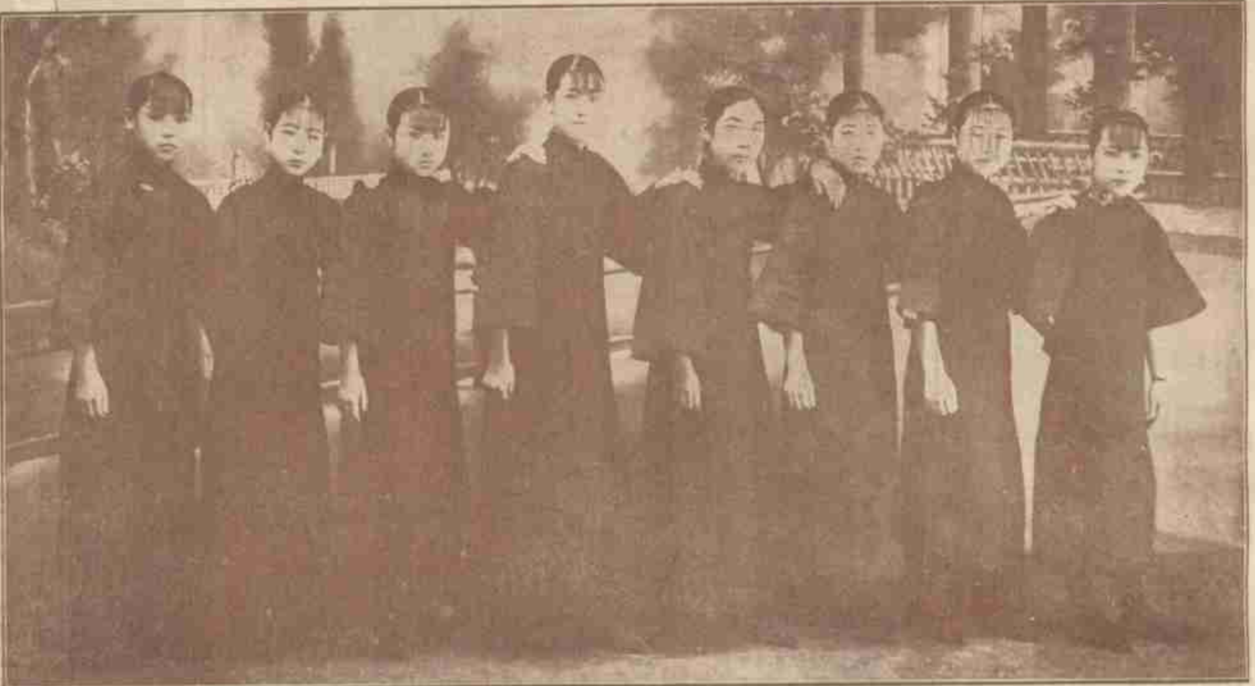

□結爲手帕交之北平八名…鼓娘合影□
自右而左爲王鳳雲 蔡桂喜 路桂芬 徐秀卿 徐秀芬 宗秀蘭 王鳳友 楊蓮琴

、弟爲志日偷、不待逃禪、而三大不舍　令我止定未能、誠如昔人所云、若便洗粧浣盧、而豔思綺語、觸緒紛來、若艷若綺、意境雖殊、而觸緒紛來、則不顧深諱、初基習靜、閉目便如窮突、足下渡江開府、清詞自麗、楚歌魯酒、取樂未能、忘憂將適、薄田數畝、足以躬耕、蒔花半

□北平名伎玉妃□

法租界嚴禁紅丸中之傳聞

（反招隱）

紅丸爲海洛因毒質所成、其害遠過於鴉片、嗜紅丸者、雖鴉片亦不能過癮　因鴉片之傳佈全身、殊不如紅丸之速也、聞紅丸之輸入　昔日以山東爲最甚、近則徧佈內地、其勢如鴉片嗎啡、成鼎足之勢、雖禁者自禁、而厚利所在、奸商不惜百計偸運、美其名曰戒烟丸、初僅呑服、今則亦如鴉片之上槍、一燈相對、尤易陷落一般隱士、滬上私銷之數亦至可驚人、特別市及公共租界、雖時加注意、亦未能杜絕近聞、自本月起、法租界忽然嚴厲查禁、偵騎四出、有限期禁絕之說、據聞其起因甚爲有趣、緣此種私販、無孔不入、禁絕原甚困難、故當道者亦查不勝查、不料日前有一貴婦人、忽沾染此嗜好、每日必降臨某地、一過其癮　久之忽患奇疾、大便祕結一月有餘、後經某醫士、斷爲海洛因中毒、顧貴婦人安得有此、詳詢再三、貴婦人始吐其實、經某醫士悉心診治、幸得痊愈、事聞於某聞人、聞人勃然怒、以此害不除、貽害社會將不堪設想、因建議力主嚴禁、於是遂有此雷厲風行之舉、近忽有謠言、謂某聞人因此曾一度遇險者、全非事實、蓋此言乃半推測而半造謠耳、至此貴婦人則或云西王母　或云東方朔、傳聞亦易僻、姑記之以待勘正耳

□人體美之二十□

□東塗西抹

（舍予）

□本報前記盧復君編輯之播攝錯誤矯正集、延期出版原因、現盧君已由北回南、該書須下月初、始可印畢、本月二十五日出版之說、恐尙未能趕及、

□近日雷雨、蝗蟲之勢稍殺、設再遲十日得雨、則旱象必成、而蝗患愈烈矣、

□火車上不許帶鈔票至五百元以上、現金如何尙無規定、設有人帶三百元鈔票、三百元現洋、似可免罰、

□愚現往杭州、做一做美麗的西湖的老買主與熱鬧的博覽會的來賓、

□北平名女伶高媚蘭及其妹□

提倡國貨 請飲

益利汽水

總經理處 李榮記法界菜市街 電話一三四一一 勝記北京路壽聖庵北 電話一九八二六 同益龍門路口大世界西 電話一九一八八

北平新市長張蔭梧先生

題張漢卿將軍親試擲標鎗圖 (丹翁)

大將威儀『上畫』傳。即談餘藝亦空前。比鄰養我何柔術。當道惟君最少年。早誓有身報黨國。全憑此臂鎮東邊。世家補記留侯事。圖像題詩愧馬遷。

客人來了 (空我)

沒有客人來談談太無聊、客人來得太多了、又太討厭、那麼每天限定見幾個客罷、然而你並非要人和大亨、用不着這種排場、如果勉強要用、就有人罵你搭臭架子、

向我借錢或者託我謀事的人、最好不要來、能借錢給我或者能給我薦事的人、最好是他多來來、但是可惜沒有用門房、沒人給我做這第一道防線的考察專使——或者用了門房、然而這位門房老兄的鑒別力、卻不能同我胸中所預測一樣符合、那就仍舊免不了要麻煩——糟糕——

談起自己的問題、雖然多說幾句、還覺得這客人十分熱心、談起客人他的事情、多說幾句、便覺得這個人太嚕蘇了、但是一個人到你府上來、他總因爲自己有來的必要纔來的、

一天要見許多客人的闊人、他的面上好像一隻寒暑表、從零度到一百度、忽昇忽降、你如果留心注意着、就在他的門口擺一個算命攤、給這些客人算算他們現在的身家貧富、包管十猜九着一絲不錯、賽過小神仙、

至可寶貴之金葉伯(城)花卉最後絕筆

褚民誼談要人之病 (病菌)

中委褚民誼、體育家衛生家而兼魔術家也、褚體魄堅實、不愧爲體育家模範、故生平絕少疾病、近以中比庚款委員會事久滯滬上、有知之者云、褚日常起居極爲注意、自謂小病可以不生、又嘗作滑稽語云、目今之所謂要人者多喜稱病、雖病不必有、要亦未必無、若日常感冒頭暈齒痛、尋常人殆十之八九、凡人稱事之普通者曰家常便飯、若此類小病、殆亦可謂之家常便病、惟在要人、因其身繫重要、故亦不可以忽視、首都爲要人聚集之地、顧無首善之醫院、是以爲要人治病、故稱病者不得不來滬休養、一經行動、遂動聽聞、此報章所以常見要人之病、有病而不至滬求治者、惟一馮玉祥、此蓋亦要人之病之別開生面者也、若予則被人目爲體育家、稱病亦遂不易、此亦予之不敢自命爲要人之一端也、

電影明星沈碧珠女士 (新藝攝)

空我瞻明兩居士先後皈依密宗持陀羅尼而瞻公良以不佞未獲聞道爲憾爰賁所懷作詩四偈於右並上 兩居士教之

飛鷹閉戶即深山。檢點宗通二十篇。獄網羅成四面。敢言奢望欲升天。

佛宗四戒有貪痴。因果因緣恆所思。立定腳根收返視。冰棒猶恐誤臨歧。

一肩瓢笠一枝藤。雲水生涯信未能。呼起不空持滿喝。不知相去幾由旬。

虛空粉碎做邊中。真實銷亡地水風。自去自來何所戀。一聲聲送客船鐘。

(肆支)

法國哲美博物院所藏之中國磁器 (空公長先生攝贈)

名畫家丁雲先先生繪大慈大悲觀音像

啟事 上期一篇一畫係三吳陳顯所作、芮鴻初先生所贈者 曾明漏去、用特補正、再雪艷芬係雪艷舫之誤、雪艷琴之姊也、

好運道香烟

上海華達煙草公司出品

畢倚虹之遺著

黑暗上海

全書出版

是書爲白話章回體小說，曾載時報，綿亙數年之久，煌煌鉅著，都三十萬言，末兩回係倚虹先生殘稿，紅蕉先生補完，一氣呵成，天衣無縫，頑艷而不流於蕩冶；細膩而不失諸閎煩；與「黑幕派」之空中樓閣不同，與「鈔襲派」之采取報章更異，以結構論：頗似吳趼人之怪現狀，以文字論．直類吳敬梓之儒林外史，久居上海者可供參考，未來上海者可作南針，洵近頃不可多得之長篇小說也。書凡六冊，一千餘頁，定價大洋三元，特價千部，每部祇收大洋一元八角。

發行所：上海望平街三號二樓上海畫報館。

□一二三集回目列下

第一回　花旦打醫亂打六〇六　律師保護要求三百三
第二回　數行朱白雨散雲消　掰餅酬金筆酣墨飽
第三回　魔鬼網羅青年墮落　美人身世豬仔收場
第四回　倩儂依人半身淪落　淒涼枕席一飽艱難
第五回　密窟尋芳誰爲俎上肉　公庭對簿父作階下囚
第六回　博士換胎刀圭施妙手　佳人飲恨麻醉洩芳心
第七回　定念初萌痴鬟遭劫運　貪心頓熾羽翼顯神通
第八回　虎噬狼吞印花八十萬　波譎雲詭鐵柵五小時
第九回　魂搖魄蕩月午兜風　舌敝唇焦大明簽字
第十回　遺老八行書萬錢隻字　荒城二月夢一刻千金
第十一回　匣劍帷燈小姑嚇阿嫂　嘉肴旨酒弱妹作冰人
第十二回　汽笛勾魂委身成密約　鋼刀簽字流血作收條
第十三回　老妾挾黃金拼人入殼　新知謀企業協約成功
第十四回　了澗風雲三大人入獄　無情花絮七小姐翻臉
第十五回　勞閣安跌翻老門檻　委敏仁真成殺命人

□天上人間（九十四）

（張恨水）

第三回　一數語發婆心錢施萬貫　一簾遮玉影人隔重山

不知道南苑跑馬　密斯黃去不去看、」黃麗華笑道、「我是一定去的、我買了二十多張跑馬票呢」周秀峯笑道、「買這樣多、大概要一兩百塊錢了、也叫韓信兵、多多益善、買這些票、或者有一兩張礦得上呢、」黃麗華道「上海的大香賓票、一中十幾萬、我也向不參加、像這樣的小跑馬票、中個幾千塊錢、有什麼大意思、何況是中不到、」易女士道、「既然沒有什麼意思　爲什麼又要買許多呢、」黃麗華道、「那裏是我要買呢、這種小跑馬票、作外國人生意的商店裏、大半都帶賣、這些地方、我是免不了去的、他們都認得我、見着我、就勸買一張、好像那家鮮花鋪、兩三天、總送些花到我公館來、所以認得我、前天我因爲要挑一對鮮花籃、送一個朋友　親自到他花店裏去了、他們一見、以爲主顧已到、無論如何、要我銷他三張、我是說不買罷、他們那一番恭敬、差不多五體投地、我沒有法子、只得收下了、在上海住呢　這樣的事更多、尤其是那幾個舞場的案目、常常的說好求情、要你給他銷幾個包廂、因此每年總要花去上千塊錢、對付這種下等人、」易女士笑道、「這區區的數目、在密斯黃又算什麼呢、」黃麗華道、「因爲家父經商、外人不明白、以爲我用錢是很爲暢的、其實外面商業上的錢、不但我不能隨意用、就是家用錢、也有種種限制的、老人家因爲我在上海花錢花得太多了、所以把我接到北京來、現在每個月是三百元的月費、支絀的了不得、」易女士笑道、「天下事就是這樣難說、像密斯黃這樣大人家的小姐、還不免叫窮、何況別人呢、」黃麗華也笑道、「這叫窮是不至於、不過爲了錢的事、常常要去和老人家麻煩、我真是不願意、」易女士笑道、「若是像密斯黃也一樣、要錢都不願意麻煩、那只有等着錢由手裏走了、」這一說、大家也就笑起來了、

請用培德領帶

二十年經驗領帶專家發明胡桃縐領帶久用不縐永不走樣

總公司南京路大慶里弄內

分公司四川路九十一號（福利對面）

□請讀名家

□小說筆記

□包天笑作
□非小說　一元
□黑海銀燈　八角
□秋琴小傳　一元
□降城舊語　二角
□未來世界　四角
□犧牲　四角
□情波記　二角

□李涵秋作
□涵秋筆記　二冊一元二角
□琵琶怨　二角
□雌蝶影　四角
□雙花記　二角
□雙鵑血　五角
□瑤瑟夫人　三角

□畢倚虹作
□黑暗上海　三元

□陳冷血作
▲俠客談　四角

□張秋蟲作
□銀海新潮　四角

□龐獨笑作
・紅脂識小　六角

□張丹斧作
▲拆白黨　三角

□葉楚傖作
▲新小說　八角

□沈泊塵作
□百美圖　一元二角

□張春帆作
□九尾龜十二冊　七元八角

上海畫報館發行

江逢治博士最新發明

尅毒藥片

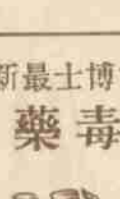

楊梅結毒之尅星　清血解毒之聖品

主治　楊梅結毒　橫痃下疳　魚口便毒　遍身紅點　皮膚癬疥　筋骨痠痛　瘋癱拘攣　惡瘡熱癤

大瓶一元　半打每元五　小瓶一元　每打十元

外埠寄費奉送

上海四川路A一三一四江逢治公司

本埠病家注意

此藥片上海本埠祇有本公司獨家發售以杜假冒而昭慎重

九星公司出品：

藥製白蘭地

爲治疫救痧之聖藥　有起死回生之奇功

不論市鎮鄉村家庭團體　値茲夏令宜速購備此藥

（每瓶售洋二角每盒內裝廿瓶祇售大洋二元特別克己）

上海　三馬路中法大藥房　四馬路中西大藥房　總經理

初夏氣候漸熱。手臉漲爆。要他滋潤滑澤。捨羅威公司出品：孩兒面何求？此係上等美容妙品。風行全國。的屬國貨第一。超船來者而上之。國人愛國。盍購用。

大號七角半　小號四角

中法藥房總經理